Comune di San Casciano in Val di Pesa

Provincia di Firenze

2016

Sindaco
Massimiliano Pescini
Assessore Urbanistica ed Edilizia
Donatella Viviani

Gruppo di Lavoro:

Progettazione
Architetto Silvia Viviani

Collaboratori
Arch. Annalisa Pirrello
Arch. Lucia Nimo
Ing. Andrea Urbani

Servizio Urbanistica ed Edilizia
Arch. Barbara Ronchi
Arch. Sonia Ciapetti
Arch. Costanza Cacciatori
Arch. Sandra Arichini

Aspetti Geologici, Idraulici e Idrogeologici
Dott. Geol. Simone Fiaschi
(Idrogeo Service Srl)
Dott. Geol. Alessandro Murratzu
(Idrogeo Service Srl)
Dott. Geol. Alessio Calvetti
(Idrogeo Service Srl)
Dott. Geol. Lalla Taddei
(Idrogeo Service Srl)
Ing. Giacomo Gazzini
(Hydrogeo Ingegneria per l'ambiente e il territorio)

Variante al Piano Strutturale

L.R. n.65 del 10 Novembre 2014

INDAGINI GEOLOGICHE

ai sensi del D.P.G.R. 53/R del 25/10/2011

Settembre 2016

Tav.G.01N - Carta Geologica

scala 1:10.000

QUADRO D'UNIONE

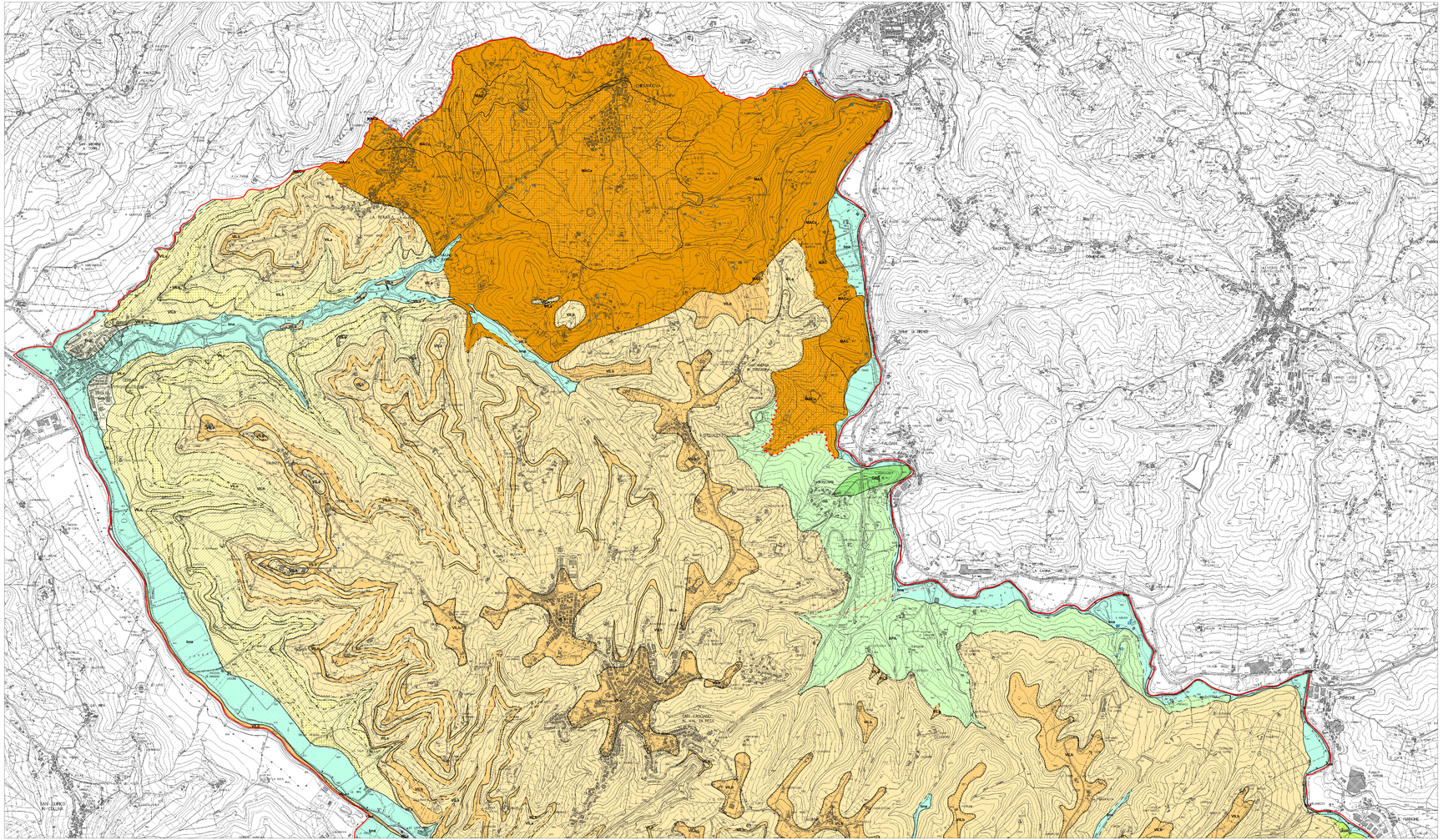
MAC
MACa
VILb
VILc
VILa
APA
GIBB
PRN
MLL
SIL
PTF
AVR
bna
SAN CASCIANO IN VAL DI PESA
SAN ALBINO
SAN LORENZO A COLLINA
CASTELLO DI SAN GAUDENZIO
CASTELLO DI SAN GAUDENZIO
CASTELLO DI SAN GAUDENZIO